

LE MAGAZINE DE LA VILLE

Dole notre ville...

N° 259 ► AVRIL - JUIN 2025
WWW.DOLEDUJURA.FR

PAGES 12 - 19

GRAND FORMAT

BIENVENUE DANS VOTRE FUTUR PARC !

VOS ACTUALITÉS

PAGE 6
LE MULTIPLEXE CINÉMA
A OUVERT SES PORTES À DOLE

VOS ACTUALITÉS

PAGE 8
MESNILS-PASTEUR :
DÉMANTÈLEMENT DU POINT DE DEAL

CULTURE

PAGE 24
CIRQUE & FANFARES 2025 :
UN FESTIVAL ENCORE
PLUS ACCESSIBLE



ÉDITO	3
RETOUR SUR	4
VOS ACTUALITÉS	6
GRAND FORMAT Bienvenue dans votre futur parc !	12
BIEN VIVRE À DOLE Une résidence intergénérationnelle au Foyer du Val d'Amour	20
PROCHE DE VOUS Trottinettes électriques : les règles changent	22
CULTURE Le Musée des Beaux-Arts fête sa réouverture	23
DOLE, DYNAMIQUE ET ATTRACTIVE Cirque & Fanfares 2025 : un festival encore plus accessible	24
SPORT La coupe de France de VTT Trial revient à Dole	26
VIE ASSOCIATIVE Dans les coulisses de la Color Dole	28
PORTRAIT DOLOIS 30 ans du Pont de la Corniche	29
TRIBUNES D'EXPRESSION LIBRE	30

19 mars

Ouverture Multiplexe Cinéma

Un an jour pour jour après la pose de la première pierre, le Cinéma Majestic Rive gauche et ses 10 salles nouvelle génération a ouvert ses portes.



Majestic
10 SALLES
RIVE GAUCHE



Le Parc Urbain dévoilé aux Dolois

Depuis 2019, nous travaillons avec vous sur le projet de création d'un Parc Urbain aux portes du Centre-Ville historique.

Vous étiez très nombreux, le 26 mars dernier à l'Hôtel de Ville, à découvrir ce projet qui, après une longue phase d'études notamment environnementales, entre désormais dans sa phase opérationnelle.

Le Parc Urbain, qui va totalement transformer cette rive du Doubs, s'inscrira dans le prolongement du nouveau Multiplexe financé par le Groupe Majestic Cinémas et des espaces de loisirs avec bowling, qui seront créés dans l'ancien gymnase Roger Bambuck.

Véritable poumon vert de plus de 6 hectares, ce Parc alliera à la fois des espaces de loisirs, mêlant jeux et activités sportives, convivialité intergénérationnelle, détente et espaces naturels. De nombreux arbres, d'essences adaptées à l'évolution climatique, y seront plantés, une voie douce cyclable sera créée, les berges seront renaturées, afin d'améliorer la diversification des milieux naturels et la préservation de la biodiversité. C'est un vrai projet environnemental qui va prendre forme sur ce site.

Grâce à vos nombreuses contributions, ce nouvel espace de vie parachèvera la requalification de la Rive gauche du Doubs, initiée il y a une vingtaine d'années avec la création de La Commanderie, pour une visibilité renforcée de notre Ville.

Un nouveau projet majeur pour la qualité de vie dans notre Ville ! Il ne vous reste plus désormais qu'à lui trouver un nom. Je compte à nouveau sur vos nombreuses contributions.

Assurer la sécurité dans tous les quartiers

Autre sujet de satisfaction, le démantèlement d'un point de deal qui perturbait le quotidien d'habitants, qui, comme tout à chacun, aspirent au calme.

Ces faits de délinquance m'ont conduit à demander en novembre dernier une intervention des forces de l'ordre.

À l'issue d'un travail de fonds minutieux mené pendant plusieurs mois par les enquêteurs du commissariat de Police nationale de Dole, une opération d'envergure a eu lieu le 10 février dernier avec l'appui de notre réseau de caméras de vidéoprotection et de notre Centre de Supervision Urbain.

À l'initiative de Madame la Procureure de la République, cette opération exceptionnelle a réuni plus de 150 effectifs de la Police nationale, dont la Police judiciaire de Dijon, de notre Police municipale, des CRS et des douanes. Elle a permis de démanteler le point de deal et ses ramifications, d'interpeller les délinquants, mais aussi de verbaliser de nombreux consommateurs.

C'est une satisfaction en tant que Maire, car cette opération a permis de réaffirmer l'autorité de l'État et de ramener de la quiétude pour les habitants. La sécurité reste une des priorités de notre Municipalité.

Désormais, l'enjeu est de ne pas laisser ce point de deal se réinstaller et nous resterons particulièrement mobilisés.

Chacun a pu prendre la mesure de l'efficacité du travail mené et de la forte mobilisation des forces de l'ordre que je tiens, au nom de tous les Dolois, à féliciter.

Fidèlement,

Jean-Baptiste Gagnoux
Maire de Dole
Vice-président du
Conseil Départemental du Jura

JOURNÉE PORTES OUVERTES IUT DE DOLE

1^{er} février



De nombreux futurs bacheliers et leurs familles sont venus découvrir les formations proposées au nouveau Pôle Universitaire de Dole !

2 mars CHIEN MON AMI

Plus de 1000 chiens de 180 races différentes ont concouru à Dolexpo devant un jury international.



7 mars LES FEMMES À L'HONNEUR AUX PATERS

À l'occasion de la Journée Internationale des Droits des Femmes, les résidentes des Paters ont reçu des roses offertes par les élus de la Ville.



8 mars JOURNÉE INTERNATIONALE DES DROITS DES FEMMES

Un évènement riche en échanges et en sensibilisation dans le quartier des Mesnils-Pasteur.



PIÈCES DE THÉÂTRE VILLE DE DOLE

Michèle Laroque et Grégoire Bonnet (La porte à côté), Isabelle Mergault et Yvan Le Bolloc'h (Le Bracelet) ont offert aux nombreux spectateurs de La Commanderie des soirées pleines d'humour.

LA PORTE À CÔTÉ 22 février



LE BRACELET 11 mars



INAUGURATION DU PLANNING FAMILIAL

8 mars



Le Jura se dote d'un planning familial au 40 rue Bauzonnet à Dole.

+
DE 200

demandeurs d'emploi sont venus le 12 mars au Job Dating Voix du Jura, à Dolexpo, à la rencontre d'une douzaine d'entreprises locales qui recrutent.

CARNAVAL 11 mars



Plus de 1500 enfants costumés ont participé aux traditionnels défilés de Carnaval.

OSER ENTREPRENDRE 12 mars



Le Grand Dole et Initiative Dole Territoires ont sensibilisé les étudiants des Lycées Duhamel et Nodier, ainsi que du Pôle Universitaire de Dole, à la création d'entreprise.



© Initiative Dole Territoires

COMMÉMORATION 19 MARS 1962

19 mars

La Ville de Dole a commémoré les 63 ans du cessez-le-feu mettant fin à la Guerre d'Algérie, en hommage aux victimes civiles et militaires.



VISITE DU MINISTRE DE LA SANTÉ ET DE L'ACCÈS AUX SOINS

20 mars



Après avoir découvert le Centre Hospitalier Louis-Pasteur, le Ministre Yannick Neuder et les élus locaux ont inauguré les appartements passerelle du Centre Hospitalier Spécialisé Saint-Yllie.

QUINZAINE DES MÉTIERS D'ART

du 21 mars au 6 avril

L'Association APMAA a mis à l'honneur les artistes et artisans de la Ville de Dole et du Grand Dole à travers plusieurs expositions et temps-forts.





LE MULTIPLEXE CINÉMA A OUVERT SES PORTES À DOLE

Dix ans d'attente, une première pierre posée le 19 mars 2024, et un an plus tard, le 19 mars 2025, les Dolois peuvent profiter d'un équipement cinématographique d'exception. Le Multiplexe Cinéma Majestic Rive gauche a accueilli ses premiers spectateurs, et le moins que l'on puisse dire, c'est que l'attente en valait la peine.



Un blockbuster architectural

Ce complexe ultra-moderne, porté par le groupe Majestic Cinémas, offre une immersion totale dans le meilleur du septième art. Avec 10 salles premium dernière génération, 1588 fauteuils grand confort et une salle IMAX (seulement 20 en France), Dole entre dans la cour des grands ! Mentions spéciales à la salle premium "Odyssée by Majestic" et ses sièges grand confort, ainsi qu'à la grande salle et son écran de 21,5 mètres, le plus grand de l'Est de la France, qui permettent une expérience inégalée.



Un lieu chargé d'histoire et de symboles

Au-delà de la technologie de pointe, le Multiplexe s'inscrit dans une démarche culturelle forte. Dès l'entrée, le hall rend hommage à Jacques Duhamel, ancien Maire de Dole et Ministre de la Culture, qui a contribué à l'histoire du cinéma français. L'entrée sud, elle, porte le nom du Général Antoine Béthouart, figure emblématique de la Résistance. Un clin d'œil à l'Histoire, qui donne encore plus de profondeur à ce lieu dédié au rêve et à l'évasion.



Un démarrage en fanfare

Depuis son ouverture en présence du Maire, Jean-Baptiste Gagnoux, le Majestic a déjà attiré un large public. Le lancement a coïncidé avec le Printemps du Cinéma, contribuant ainsi à une belle affluence dès la première semaine. La MJC de Dole y

Le saviez-vous ?

La Rive Gauche évolue grâce à un maillage harmonieux de projets privés et publics, visant à dynamiser le secteur :

- **Multiplexe Cinéma** : projet privé
- **Bowling** : projet privé
- **Parc Urbain** : projet porté par la Ville
- **Abords du Multiplexe** : travaux portés par la Ville

propose également sa propre programmation Art & Essai, enrichissant ainsi l'offre cinématographique locale.

Clap de fin pour Les Tanneurs

Le 18 mars, une page s'est tournée pour le cinéma historique de Dole. Après plus d'un siècle d'existence, le cinéma des Tanneurs a tiré sa révérence. Pour l'occasion, un vide-cinéma a permis aux passionnés de repartir avec une part de ce lieu emblématique : fauteuils, affiches et souvenirs, ont trouvé une seconde vie.

Le début d'une nouvelle aventure

Avec l'ouverture du Multiplexe, cette rive du Doubs s'affirme comme un nouveau centre d'attraction. Et ce n'est que le début ! En 2026, le promoteur du cinéma aménagera un vaste complexe de loisirs comprenant un bowling, un laser game, une salle de billard, un mur d'escalade, un trampoline-park, des jeux d'arcade et une plaine de jeux pour enfants. Lors du conseil municipal du 18 mars, les élus ont voté le déclassement du domaine public de l'ancien gymnase Bambuck pour permettre la concrétisation de ce projet. Une dynamique qui fait de ce secteur un véritable pôle de loisirs pour tous.

L'AVENIR SE CONSTRUIT À DOLE



- De nombreux élus, représentants de l'État et des structures d'enseignements, partenaires du projet, ainsi que les élèves et personnels, ont officiellement inauguré le nouveau Pôle Universitaire de Dole.

L'inauguration du nouveau Pôle Universitaire le 18 février dernier marque une étape importante pour l'enseignement supérieur à Dole. Cet équipement moderne vient enrichir l'offre de formation locale et renforcer l'attractivité du territoire. Il accueille les étudiants dans des conditions d'études optimales et s'inscrit dans une dynamique de développement universitaire aux côtés des autres établissements proposant du Post-Bac.

En seulement 5 mois, l'ancien Centre d'Activités Nouvelles, situé au cœur du quartier des Mesnils-Pasteur, a été entièrement rénové pour accueillir dès septembre les étudiants des Bachelors Universitaires de Technologie (BUT) Science des Données et Packaging, Emballage, Conditionnement, un an après le retour de l'Université à Dole.

Fruit d'une collaboration étroite entre la Ville de Dole, la Communauté d'Agglomération du Grand Dole et l'Université Marie et Louis Pasteur (Université de Franche-Comté), ce nouvel équipement s'inscrit dans une politique ambitieuse de développement du territoire. "C'est un grand jour pour la Ville de Dole et le bassin dolois plus généralement. L'idée était vraiment de proposer une offre de

formation universitaire complète à nos étudiants dolois et aux futurs lycéens. C'est l'aboutissement d'un projet ambitieux, une concrétisation de plusieurs années de travail", se réjouit Maryline Mirat, Adjointe au Maire de Dole, chargée de l'enseignement supérieur.

Des infrastructures adaptées aux besoins des étudiants

Le Pôle Universitaire de Dole offre aux étudiants un cadre de travail moderne, fonctionnel et propice à la réussite. "Les étudiants sont ravis, les locaux sont spacieux, fonctionnels et complètement adaptés aux spécificités des formations que l'on accueille à Dole. Ce sont deux formations innovantes, dans un territoire innovant", souligne Anne-Laurence Ferrari, Directrice de l'IUT de Franche-Comté, qui félicite également la Municipalité pour son dynamisme : "Je suis extrêmement impressionnée par la réactivité de la Ville de Dole, de ses services et des entreprises partenaires, qui ont transformé ce bâtiment en un temps record !"

Dès la rentrée 2024, ce sont 60 étudiants qui ont intégré ce site, encadrés par huit enseignants et personnels techniques. À terme, 150 étudiants de Bachelors arpenteront les couloirs du Pôle Universitaire dolois.

Mais les ambitions de la Municipalité ne s'arrêtent pas là, et Jean-Baptiste Gagnoux,

Maire de Dole, envisage déjà de nouvelles perspectives d'élargissement de l'offre de formation : "En plus de l'antenne du Cnam, également accueillie sur le site, nous préparons une deuxième phase, qui pourrait voir l'Institut de Formation en Soins Infirmiers rejoindre le Pôle Universitaire".

Un projet structurant pour l'attractivité

L'implantation de ce Pôle Universitaire répond à un double enjeu : offrir une formation supérieure accessible aux jeunes dolois et renforcer l'attractivité économique du territoire. "Dole, quatrième ville de Franche-Comté, n'avait pas d'antenne universitaire. Aujourd'hui, nous avons réussi à concrétiser ce projet de longue haleine, avec beaucoup de volonté. Cela va apporter une offre de formation supplémentaire et permettra à la Ville de Dole d'être pleinement au niveau où elle doit être", précise Jean-Baptiste Gagnoux.

Ce projet, implanté au cœur des Mesnils-Pasteur, a également une dimension sociale forte : "Installer un Pôle Universitaire dans un quartier prioritaire, c'est aussi un signe d'attention aux habitants et une volonté de mixité, au bon sens du terme", souligne Serge Castel, alors Préfet du Jura, le jour de l'inauguration.

MESNILS-PASTEUR: DÉMANTÈLEMENT DU POINT DE DEAL

Le 10 février dernier, une opération d'envergure a permis de démanteler le plus important point de deal de stupéfiants du Jura, situé dans le quartier des Mesnils-Pasteur. Cette intervention, qui fait suite à une enquête approfondie menée par le commissariat de Dole, en collaboration avec la Police judiciaire de Dijon et la Police municipale doloise, a abouti à l'interpellation de plusieurs individus et à des saisies importantes.

L'origine de cette opération remonte à novembre dernier, lorsque le Maire de Dole, Jean-Baptiste Gagnoux, alertait le Parquet de Lons-le-Saunier sur les troubles affectant la tranquillité du quartier des Mesnils-Pasteur. Suite à cette alerte, la Police nationale a lancé une enquête approfondie, soutenue par le système de vidéoprotection déployé depuis plusieurs années. Grâce à un travail minutieux et à la collecte de preuves solides, les enquêteurs ont identifié les responsables du trafic de stupéfiants et préparé le terrain pour l'opération de démantèlement menée sous le contrôle du Parquet du Tribunal Judiciaire de Lons-le-Saunier.

Les 10 et 11 février, avec le soutien de la Préfecture et de la Direction départementale de la Police nationale du Jura, une mobilisation sans précédent a été mise en place : 150 policiers nationaux, municipaux et CRS ont été déployés dans le quartier pour mettre fin à l'organisation criminelle. Cette action a marqué un tournant décisif dans la lutte contre le trafic de stupéfiants, réaffirmant l'autorité de l'État et garantissant la sécurité des habitants du quartier. Les caves, garages et immeubles au cœur des Mesnils-Pasteur ont fait l'objet d'une attention renforcée avec des contrôles répétés. Ces actions, menées avec le renfort d'effectifs CRS, s'inscrivent aussi dans une logique d'amélioration durable du cadre de vie.

Arrestations, saisies et rétablissement de la sécurité publique

Cette opération ambitieuse et inédite a permis l'arrestation d'une dizaine d'individus, dont plusieurs ont été condamnés à des peines de prison ferme et à des interdictions de séjour



dans la commune de Dole, ou sont encore en attente de jugement. En parallèle, près d'une cinquantaine de consommateurs ont été identifiés et entendus immédiatement par le délégué du Procureur. 39 personnes ont fait l'objet de mesures de composition pénale, et 31 interdictions de paraître dans le quartier ont été notifiées.

Les perquisitions ont révélé un impressionnant stock de stupéfiants, avec la saisie de plusieurs kilos de résine ou d'herbe de cannabis, d'héroïne et de cocaïne, ainsi que de l'argent liquide. Cette saisie a marqué un coup d'arrêt au réseau criminel et illustre le renforcement de la lutte contre le trafic de drogue et la restauration de la tranquillité dans le quartier des Mesnils-Pasteur.



Point de vue d'élus Stéphane Champanhet

Adjoint au Maire,
chargé de la proximité et de la sécurité

"La consommation de produits stupéfiants est un fléau, qui touche toutes les catégories socio-professionnelles et tous les âges. Au-delà des overdoses, risque majeur pour les consommateurs, la conduite sous drogue entraîne des accidents graves de la circulation, faisant trop de victimes innocentes. Cette opération réaffirme la volonté de combattre le trafic et de rétablir la quiétude des habitants du quartier des Mesnils-Pasteur. La force doit rester à la loi, à nos institutions et à nos forces de Police municipale ou nationale, qui œuvrent tous les jours pour la sécurité de nos concitoyens."



● Jean-Baptiste Gagnoux, Maire de Dole et Stéphane Champanhet, Adjoint en charge de la sécurité, étaient présents aux côtés de Serge Castel, ancien Préfet du Jura, Bertrand Pic, ancien Directeur de la Police départementale et Vincent Ehrard, Chef de la circonscription de la Police nationale de Dole.

LA CIRCULATION RÉGULÉE RUE PASTEUR



Afin de mieux contrôler la circulation et d'assurer la sécurité de tous, la Municipalité a installé des bornes d'accès à la rue Pasteur, côté place Sans Nom et quai Pasteur. La borne initiale, située à l'entrée de la Grande rue, a été retirée et remplacée par celle installée place Sans Nom, offrant ainsi un meilleur contrôle de l'accès.

Ces bornes permettront de réguler la circulation, tout en maintenant un accès facilité aux commerçants, riverains et services de livraison, et garantissant un environnement plus sécurisé et plus agréable pour tous. Ce dispositif accompagne la piétonisation de la rue, favorisant ainsi les déplacements à pied et la convivialité. Il améliore la qualité de vie

en ville, tout en répondant aux besoins des habitants et des professionnels. Pour les commerçants et riverains concernés, l'utilisation d'un badge d'accès est nécessaire. Il suffit de se rendre à la Police municipale avec une pièce d'identité, la carte grise du véhicule et un justificatif de domicile.

**Pour toute information : Police municipale, 23 avenue Georges Pompidou - 39100 Dole
Tél. : 03 84 79 79 89**

CONSERVATOIRE : INSCRIVEZ VOTRE ENFANT !



Votre enfant est passionné de chant et de musique, ou de danse ? Les inscriptions pour la rentrée 2025/2026 en Danse et en Classes à Horaires AMénagés chant choral (Pré-Maîtrise et Maîtrise) du Conservatoire sont en cours !

Niveaux concernés : du CE1 à la 3^{ème}



**Pour plus d'informations,
contactez le Conservatoire à Rayonnement
Départemental du Grand Dole :**
11, avenue Aristide Briand - 39100 Dole
Tél. 03 84 82 00 45
Mail : crdmd@grand-dole.fr



RÉUNION D'INFORMATION

JEUDI 17 AVRIL - 17H 30
SALLE DE RÉUNION
DE L'HÔTEL D'AGGLOMÉRATION
Informations : 03 84 79 79 48



UNE MEILLEURE GESTION DES EAUX PLUVIALES

Suite aux violents orages et aux inondations survenus les 1^{er} et 14 août 2024, qui ont touché plusieurs quartiers dolois, la Municipalité a établi un programme de travaux, afin d'améliorer la gestion des eaux pluviales, mais également de protéger les habitants et leurs biens.



Face aux phénomènes météorologiques imprévisibles de plus en plus extrêmes, qui affectent notre territoire, la Ville a diligenté une étude pour mettre en œuvre des solutions concrètes.

Les travaux des sols portés par Doléa, programmés de mi-mars à mi-avril 2025, constituent la première étape du plan d'action établi par la Municipalité. Ils concernent l'installation stratégique de grilles et d'avaloirs

dans plusieurs secteurs prioritaires : rue de la Paule, avenue de Landon, impasse Camille Claudel, rue des Nouvelles, avenue Eisenhower, rue du Val d'Amour et rue Lamartine.

En parallèle, des études de perméabilité des sols ont été réalisées sur ces mêmes secteurs. La Ville a programmé des travaux complémentaires sur des sites particulièrement touchés (impasse Camille Claudel, chemin du Templer, rue Léon Ameter, rue du Defois, rue

Jacquard, rue Louis de la Verne, rue Bernard Tepinier et secteur Tumulus) avec l'installation de systèmes d'infiltration, tels que des puits perdus et/ou des noues (fossés végétalisés, peu profonds et larges).

limiter les risques d'inondation est aussi l'affaire de tous.

Chacun doit veiller à limiter l'imperméabilisation de sa propriété privée, afin de favoriser une gestion efficace et une collecte optimale des eaux pluviales.

Ensemble, agissons pour préserver notre cadre de vie !

Pourquoi ces travaux ?

Ces aménagements visent à collecter plus efficacement les eaux pluviales et favoriser leur infiltration naturelle dans le sol, réduisant ainsi considérablement les risques d'inondation et soulageant les réseaux d'assainissement existants.

L'AMI DU POTAGER
PARTAGE DE JARDIN ENTRE PARTICULIERS

JARDINS DISPONIBLES ET GRATUITS !

Envie de jardiner et de profiter d'une récolte ?



L'AMI DU POTAGER ÉVOLUE : LES VERGERS REJOIGNENT L'AVENTURE !

Cette année, le projet initié et financé par la Ville de Dole et animé par la Régie de Quartiers depuis 2021 s'élargit aux prêts de parcelles avec vergers et arbres fruitiers.

Envie de jardiner, mais vous ne possédez pas de terrain ? À Dole, cultivez un potager ou un verger mis à disposition et repartez avec 75 % des

récoltes. Un échange gagnant-gagnant pour profiter des bienfaits du jardinage !

Avec déjà une liste d'attente des prêteurs de parcelles à cultiver, il y a forcément un jardin ou un verger inexploité et disponible près de chez vous !

Vous rêvez de cultiver vos propres fruits et légumes, mais vous manquez d'espace ? Vous possédez un jardin potager ou un verger à Dole, que vous ne pouvez plus entretenir seul ? Contactez dès maintenant la Régie de Quartiers au 03 84 71 31 74.

PSMV : ENQUÊTE PUBLIQUE ET CONSULTATIONS



Le Plan de Sauvegarde et de Mise en Valeur est un document d'urbanisme de 1993 visant à protéger et valoriser le patrimoine architectural de Dole. Il encadre le secteur du site patrimonial remarquable de la ville de Dole, qui s'étend sur les rives droite et gauche du Doubs et englobe l'ensemble de son centre ancien sur une superficie de 114 hectares. Il définit les règles de rénovation, d'aménagement et de construction pour préserver l'identité et l'histoire de la ville. Ce plan conciliant développement urbain et conservation du patrimoine, ne reflète plus toujours la réalité. Il doit être révisé au regard de nouvelles préoccupations : dynamisme économique, revalorisation de l'habitat, accessibilité...

L'enquête publique pour cette révision se déroule **jusqu'au lundi 12 mai, 17h inclus**.

Le commissaire enquêteur se tiendra à la disposition du public à l'Hôtel de Ville de Dole, place de l'Europe, Pôle attractivité et aménagement du territoire, aux horaires suivants :

les jeudi 17 avril, lundis 5 et 12 mai de 13h 30 à 17h

DES FEUX MICRO-RÉGULÉS POUR LIMITER LA VITESSE À GOUX

Suite à une concertation avec les riverains, après accord du service des routes du Département du Jura propriétaire de la chaussée, la Municipalité de Dole a installé deux feux micro-régulés au cœur de la commune associée de Goux, rue des Genêtres.

Cette rue qui relie Dole et La Loye est un axe important pour les habitants et les usagers de la route. L'aménagement de deux feux micro-régulés vise à améliorer la sécurité en régulant la vitesse des véhicules sur cet axe très fréquenté. Ces feux s'ajustent automatiquement en fonction de la vitesse des véhicules, encourageant les conducteurs à adapter leur conduite, tout en renforçant la sécurité des riverains qui sortent ou accèdent à leur propriété. De plus, la traversée des piétons est facilitée par le passage au rouge des feux.



Que faire si je trouve un

CHAT/CHIEN ERRANT ?

sur le territoire de DOLE et GOUX

RECONNAÎTRE UN CHAT ERRANT :



- Semble **sale et négligé, maigre** ou affamé.
- Il peut "**répondre**" au contact humain.



RECONNAÎTRE UN CHIEN ERRANT :

- Il **court droit** devant lui, **désorienté** (tête et queue basses).

Il est seul (pas de maître à proximité).

Que l'animal soit blessé ou bien portant,

CONTACTEZ UNIQUEMENT LA S.P.A. (FOURRIÈRE)

En dehors des heures d'ouverture, contactez la Police ou la Gendarmerie.

S.P.A.
DOLE/BIARNE
(du mardi au samedi
entre 14h et 17h)
03 84 82 68 51

POLICE
MUNICIPALE
(entre 8h et 22h)
03 84 79 79 89

POLICE
NATIONALE
(entre 22h et 8h)
03 84 79 63 10

GENDARMERIE
03 84 79 00 77

GRAND FORMAT ...

BIENV
VOTRE



VENUE DANS E FUTUR PARC !

Les travaux du Parc urbain viennent de débiter ! C'est l'aboutissement d'un important travail visant à requalifier le secteur des berges du Doubs, entre le nouveau Multiplexe Cinéma et le Pont de la Corniche, jusqu'à présent non valorisé.

Véritable poumon vert aux portes du centre ancien, ses différents espaces ont été pensés pour offrir un lieu agréable propice aux loisirs et à la détente.

Laissez-vous séduire par l'idée d'un parc qui vous ressemble, un lieu où chaque moment, chaque activité, vous permettra de renouer avec la nature, tout en profitant de la proximité du centre historique.



Point de vue d'él

Mohamed Mbitel

Conseiller municipal délégué,
chargé des projets urbains et d'aménagements

"Un urbanisme axé sur la mixité et le lien social.

Un écrin de verdure en cœur de ville, où la nature reprend souffle et les liens se tissent.

Le projet que nous vous présentons incarne un équilibre entre respect de la nature, détente et loisirs. Cet espace vert en devenir reflète avant tout une volonté citoyenne forte.

Un parc aux multiples dimensions pensé autour d'axes complémentaires. Ce parc sera à la fois **naturel et urbain**.

- **Naturel**, grâce à la reconstitution de milieux écologiques, l'enrichissement végétal et le développement de la biodiversité sur 6 hectares en cœur de ville.

- **Urbain**, car conçu comme un lieu d'usages, ouvert aux loisirs, aux sports, aux jeux et à la culture. Ce parc, c'est un souffle nouveau pour notre Ville, un espace de liberté, d'évasion et de convivialité."

● Entrée principale du parc depuis la rue Béthouard.

LE PARC DE DEMAIN SE DESSINE AUJOURD'HUI

Depuis plusieurs années, il est au cœur des discussions, des envies et des attentes. D'ici l'été 2026, six hectares, aujourd'hui en friche, vont laisser place à un vaste parc urbain, pensé comme un lieu de nature, de détente et de loisirs.

Un véritable poumon vert au cœur de Dole, où se croiseront promeneurs longeant le Doubs, amateurs de sport en plein air et familles en quête d'un coin agréable pour se retrouver.



• La salle-Edgar Faure était pleine pour la présentation du projet. Face à ce succès, une nouvelle séance est programmée le 29 avril à 19h 30.



• Rendez-vous du 12 mai au 15 juin à l'Hôtel de Ville pour découvrir l'exposition dédiée à votre futur parc.

Un lieu pour tous, selon vos envies

Ici, chacun trouvera son espace ! Le futur parc urbain a été imaginé autour de trois ambiances distinctes :

• **Un espace ludique**, où vous pourrez jouer à la pétanque, défier vos amis au basket ou au volley, profiter des terrains de sports de glisse, emmener vos enfants aux aires de jeux ou encore partager un moment convivial autour d'un barbecue. Une guinguette et des espaces de restauration viendront compléter l'offre, pour faire de ce parc **un véritable lieu de vie**.

• **Un espace détente**, idéal pour une pause au grand air, une lecture à l'ombre, un footing ou une promenade tranquille.

• **Un espace naturel**, pour profiter d'une immersion en pleine nature et découvrir la biodiversité locale.

Plus qu'un simple aménagement, ce projet vise à **renaturer** un espace urbain et à créer **un îlot de fraîcheur**, idéal pour les beaux jours.

Un parc conçu avec vous, pour vous

Ce nouvel espace est le fruit d'une aventure collective. Dès les prémices, la Ville de Dole a souhaité vous impliquer dans sa conception. Vos idées et vos attentes, exprimées lors de nombreuses consultations antérieures, ont façonné ce lieu unique, qui vous ressemble.

Le 26 mars dernier, une soirée dédiée a marqué le coup d'envoi de ce grand projet. De nombreux Dolois ont pu découvrir en détail les aménagements à venir, échanger avec les équipes, visionner un film immersif et participer au lancement de ce projet collaboratif.



**Plongez
au cœur de cette
transformation !**

Découvrez le film dédié grâce au QR code ci-contre ou en suivant ce lien :

bit.ly/film-parc-urbain

UN PREMIER ESPACE LUDIQUE

Le parc débutera par un premier espace animé, pensé pour réunir les habitants autour du sport, des loisirs et de la convivialité. Situé dans la prolongation du Multiplexe, il deviendra un véritable point de rencontre intergénérationnel.



Un cœur vivant pour le sport et les loisirs

Au cœur du parc, cette zone dynamique proposera une large gamme d'équipements et d'aménagements pour tous. Les habitants pourront se retrouver autour de barbecues, de terrains de pétanque, et d'un mobilier convivial, tout en profitant d'une guinguette estivale pour des moments de détente et de partage. Un espace dédié au crossfit sera mis à disposition des sportifs, tandis que des aires de jeux seront installées pour le bonheur des plus jeunes. Les passionnés de sports collectifs

auront accès à un terrain de basket et de volley. Cette zone se veut un véritable lieu de vie, offrant à chacun la possibilité de trouver une activité adaptée à ses envies.

Un projet pour Dole et ses habitants

Cette première zone témoigne de l'ambition de la Ville : créer des espaces de qualité, accessibles à tous. En proposant des aménagements variés et adaptés à tous les publics, ce projet vise à renforcer le lien social et à offrir aux Dolois un cadre de vie moderne et dynamique.

PUMP-PARK : un espace dédié aux sports urbains



Au cœur de cette zone, un pump-park de 1000m² sera aménagé pour les amateurs de sports de glisse urbaine. Roller, skateboard, trottinette : chacun pourra pratiquer sa discipline sur des parcours adaptés à son niveau. Conçu en concertation avec les usagers, cet équipement répond

à une demande exprimée par les jeunes. Les débutants pourront s'initier en toute sécurité, tandis que les pratiquants confirmés pourront profiter d'installations telles qu'un bowl, des rails et des speedbumps. Cet équipement, en partie couvert, a vocation à devenir une référence pour la glisse dans le Jura.

“L'aire de glisse se présentera comme une infrastructure majeure de la région. Projet porté par les utilisateurs, ces derniers ont aussi participé à la rédaction du cahier des charges. Dès l'âge de 8 ans, les futurs riders pourront évoluer sur cette aire de glisse moderne en béton, parfaitement adaptée aux nouvelles tendances. Son aspect architectural singulier se caractérise par les lignes organiques subtiles qui s'intégreront harmonieusement au site. Les pourtours seront aménagés confortablement pour que pratiquants, accompagnants ou simples curieux puissent profiter du spectacle”, explique Lao Chazelas, gérant architecte de INOUT Concept, en charge du projet.

UN DEUXIÈME ESPACE DÉTENTE

Le deuxième espace du Parc urbain de Dole sera dédié à la relaxation et aux loisirs en plein air. Pensé comme un complément apaisant à la zone active, il invitera à ralentir le rythme et à profiter d'un cadre naturel en bord de rivière.



Une pause au fil de l'eau

L'entrée dans cette zone se distinguera par des aménagements au bord du Doubs. Des pontons permettront d'admirer la rivière, de se promener ou de s'adonner à la course à pied. La rue du Général Béthouart sera également repensée pour renforcer cette atmosphère sereine : mise en sens unique, réaménagement des abords et création de noues végétalisées, transformeront cet axe en un espace plus verdoyant. Au total, 6 070 m² de bitume seront remplacés par des aménagements paysagers intégrés au parc.

Prairie et loisirs en plein air

Au-delà de la rivière, une vaste prairie s'étendra, offrant un espace de détente idéal pour se relaxer, observer la biodiversité ou se promener. On pourra aussi y trouver une aire de pique-nique, des hamacs pour se détendre et profiter du soleil. Cet espace modulable pourra également s'adapter au gré des saisons : concerts, spectacles et animations estivales viendront alors animer les lieux, offrant aux Dolois des moments de convivialité en plein air. La séquence détente, c'est un espace où l'on prend le temps de vivre, de se ressourcer, de profiter de la nature au cœur de la ville.

Mobilités et trait d'union entre les deux rives

Le parc dans son ensemble constitue la première étape d'une transformation plus globale du quartier, où nature et loisirs s'intègrent harmonieusement dans le paysage bâti.

Le parc assurera une continuité de cheminements en voies douces entre la Commanderie, Dolexpo et l'Aquaparc Isis. Il sera alors accessible en vélo et à pied à ses extrémités, avec des jonctions facilitées et sécurisées au niveau de la Commanderie et de la base de canoë-kayak. La rive gauche affirme ainsi ses fonctions de loisirs et de mobilités actives.





UN TROISIÈME ESPACE NATUREL

Le troisième espace du Parc urbain de Dole invite à explorer la nature. Par ailleurs, ce secteur vise à restaurer des écosystèmes typiques du Doubs et à offrir un refuge à la faune locale.

Un environnement naturel restauré

Dans cette zone, des habitats naturels seront restaurés, notamment avec la mise en place d'un bras mort du Doubs. Les rives seront aménagées en pentes douces pour interagir avec un linéaire boisé et renforcer les milieux aquatiques, permettant à de nombreuses espèces de prospérer.

Ces aménagements écologiques viendront aussi redonner au Doubs un cours plus naturel. La création de petites îles et de zones de bas-fond servira de refuges à la faune aquatique. En modifiant légèrement le lit de la rivière, ces aménagements permettront aussi de limiter l'érosion des berges et de mieux prévenir les risques d'inondation. Ces interventions s'inscrivent dans un projet global de restauration écologique du Doubs, conçu en concertation avec des hydrologues pour garantir son équilibre naturel.

Observer et comprendre la nature

Une tour d'observation fera notamment partie du paysage et offrira un panorama unique sur le Doubs et le Centre-Ville. Ce point de vue privilégié permettra alors d'observer la faune locale et de découvrir le patrimoine naturel de Dole. Pour une meilleure compréhension de cet écosystème, des panneaux pédagogiques seront installés tout au long du parcours, mettant en lumière la biodiversité locale et les actions entreprises pour la préserver.

Loisirs nautiques

Cette zone, résolument tournée vers l'eau, continuera d'accueillir et de dynamiser les activités nautiques grâce à de nouveaux équipements facilitant la mise à l'eau des canoës, kayaks et avirons. Ces aménagements, pensés pour les clubs en place et les pratiquants occasionnels, permettront de renforcer l'attractivité du site, tout en valorisant le lien entre la ville et la rivière. La gestion durable des berges et des infrastructures garantira alors un équilibre entre exploitation et protection, offrant un cadre propice à la pratique, et préservant la richesse écologique du site.



6 HECTARES AUX PORTES DU

espace naturel

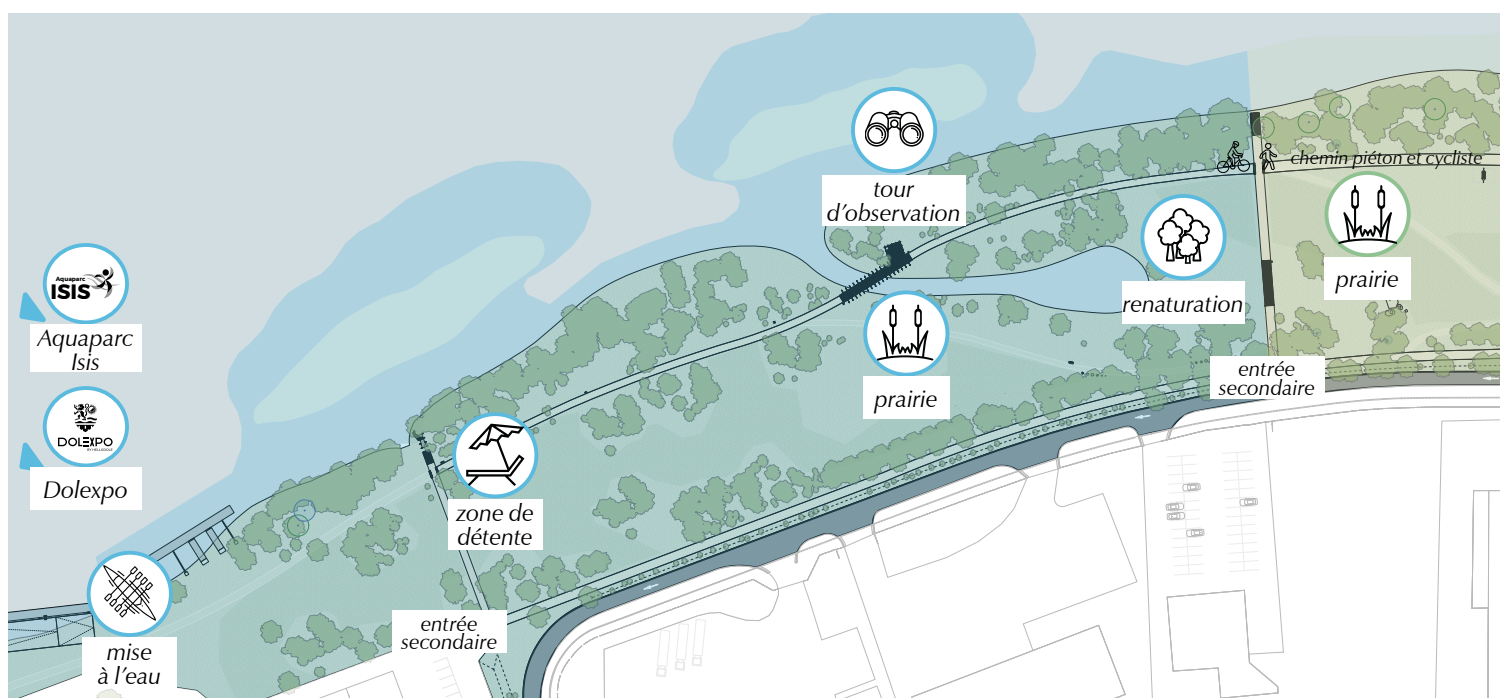

PRÉSENTATION DU

PARC URBAIN

NOUVELLE SÉANCE

MARDI 29 AVRIL
À 19 H 30

HÔTEL DE VILLE - DOLE

 **+ de 470**
arbres
plantés

 **2,5 km**
de cheminements dédiés
aux mobilités douces

 **+ de 30**
activités
possibles

 **COÛT DES TRAVAUX**
4 MILLIONS D'EUROS HT
dont **3,2 MILLIONS**
de subventions sollicitées



RÉTROPLANNING



ESPACE DE NATURE DU CENTRE-VILLE

espace détente

espace ludique

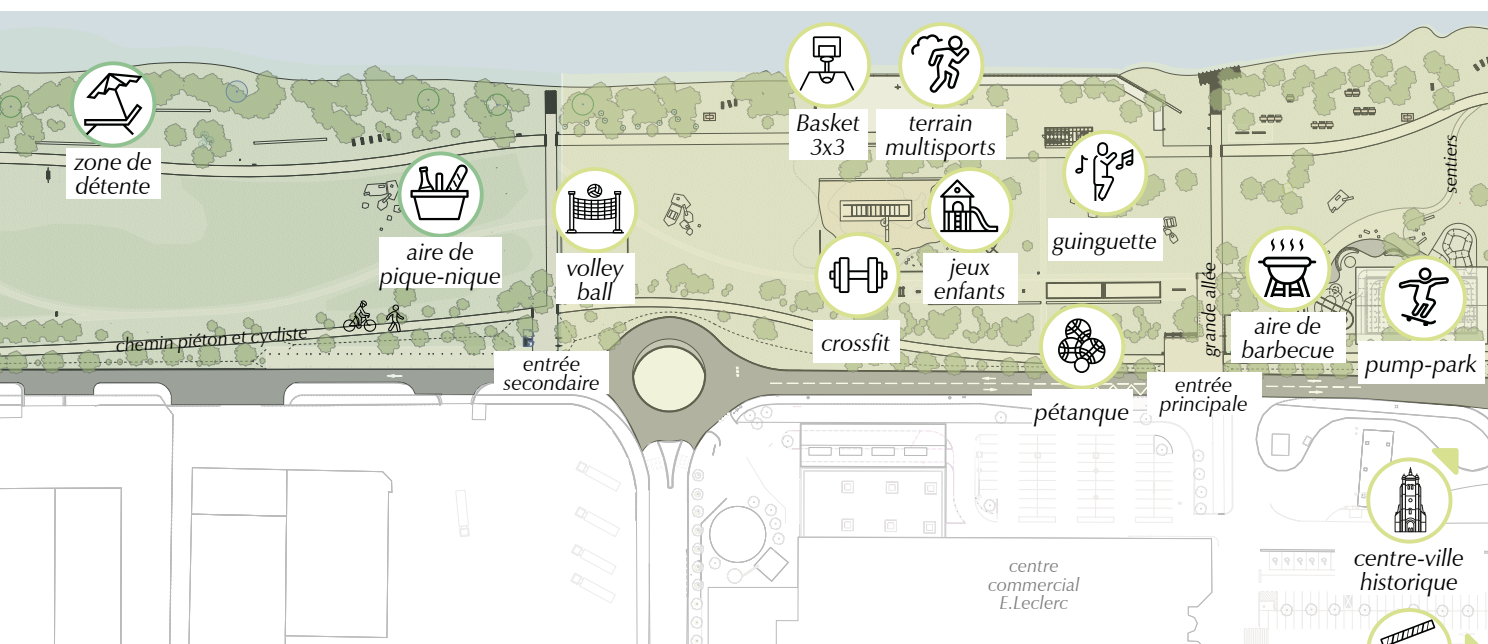

VOTRE PARC, VOTRE NOM !

Parce que ce parc est avant tout le vôtre, votre voix compte plus que jamais. Jusqu'au 11 juin, donnez vos idées pour choisir le nom de ce futur écrin de verdure ! Déposez votre suggestion dans l'une des urnes situées à l'Hôtel de Ville, au Multiplexe cinéma ou au marché couvert.

Vous pouvez aussi participer en ligne grâce au QR code ci-contre.

Une occasion unique de laisser votre empreinte sur ce projet emblématique !

bit.ly/nom-parc-urbain



UNE RÉSIDENCE INTERGÉNÉRATIONNELLE



• Partage, apprentissage mutuel et solidarité intergénérationnelle seront au cœur de la résidence.

Grand Dole Habitat a récemment engagé les travaux de curage et de désamiantage de l'ancien foyer du Val d'Amour, fermé depuis 2022, pour le transformer en résidence intergénérationnelle. Ce projet d'éco-rénovation prévoit la création de 22 logements destinés aux étudiants et jeunes actifs dès la rentrée 2026, ainsi que 35 logements pour les seniors à partir de la fin 2026.

Dans le cadre de sa politique intergénérationnelle, la Municipalité réaffirme son engagement en faveur d'un habitat inclusif et durable, répondant aux enjeux sociétaux actuels. Ce projet, résolument tourné vers l'avenir, ambitionne de proposer un modèle d'habitat exemplaire qui allie qualité de vie, mixité sociale et transition écologique.



• Vue depuis la place Barberousse



• Vue de la salle multigénérationnelle

Il vise à favoriser le bien-être des habitants, lutter contre l'isolement des aînés, initiative intégrante au Plan seniors déployé par la Municipalité, renforcer les liens sociaux et répondre à la demande croissante de logements pour les étudiants. "Ce projet de résidence intergénérationnelle répond à un double enjeu : d'une part, répondre aux besoins de logements étudiants croissants, mais aussi et surtout susciter et créer le lien indispensable entre les générations" constate Maryline Mirat, Adjointe au Maire en charge de l'enseignement supérieur.

La rénovation approfondie et exigeante menée par Grand Dole Habitat offrira aux futurs locataires un cadre de vie harmonieux, fonctionnel et écoresponsable, grâce à l'utilisation de matériaux durables, d'une isolation renforcée et d'équipements de dernière génération. La résidence proposera des logements, allant du studio au T3, adaptés et accessibles à tous, favorisant ainsi l'autonomie et le bien-être des seniors et Personnes à Mobilité Réduite (PMR). Des espaces communs conviviaux, tels qu'une salle équipée d'une cuisine, viendront compléter l'offre, contribuant ainsi à créer un environnement chaleureux et accueillant.

Afin d'assurer un cadre de vie serein et sécurisé, la résidence bénéficiera d'un accès contrôlé, d'un éclairage optimisé des espaces communs et de dispositifs

de sécurité adaptés aux besoins des résidents, et plus particulièrement des seniors.



Point de vue d'élue

Patricia Antoine

Conseillère municipale déléguée, chargée des seniors et au lien intergénérationnel

"En amenant différentes générations à se côtoyer, les perceptions et les communications entre les jeunes et les aînés s'améliorent et l'agisme se réduit. De plus, des études scientifiques montrent que la vie multigénérationnelle favorise la longévité des personnes âgées et améliore considérablement leur qualité de vie."



• Vue de la terrasse depuis le Doubs

© Vues 3D : groupement C3B (Forma3)
Illustrations non contractuelles

INELLE AU FOYER DU VAL D'AMOUR



Point de vue
Mathieu Berthaud
Président de
Grand Dole Habitat

“Le foyer du Val d’Amour, avec les histoires de vie qu’il a pu connaître en 50 ans, méritait un nouveau plan de rénovation énergétique de plus de 8 millions d’euros. Ainsi, nous pourrions accueillir d’ici 2026, d’abord des étudiants, puis des seniors, comme le voulait le Plan seniors souhaité par la Ville.”



35 logements seniors
à partir de 65 ans



22 logements jeunes, étudiants et jeunes actifs
jusqu’à 30 ans

Pour plus d’informations :

LOGEMENT SENIOR



residences-serenitis.fr/property/residence-du-val-damour/

LOGEMENT JEUNE



locizy.fr

DES VENTES IMMOBILIÈRES POUR DYNAMISER LES PROJETS

La Ville de Dole a engagé la vente de plusieurs bâtiments, qui ne répondent plus à ses besoins ou nécessitent d’importants travaux d’entretien. Cette démarche permet de redonner une nouvelle vie à ces lieux et de financer d’autres projets municipaux.



● L’immeuble av. Aristide Briand.

L’immeuble situé 9 avenue Aristide Briand est en cours de cession pour un montant de **550 000 €**. Ce bâtiment en pierre de quatre niveaux, idéalement situé près de la gare et du Centre-Ville, sera réhabilité en 23 logements, de tailles variées et répondant aussi aux besoins des étudiants et des jeunes actifs. Les associations qui l’occupaient ont été relogées dans d’autres locaux municipaux.



● L’ancienne école du Poiset.

Une maison, chemin du Créchet est également en cours de cession vente pour un montant de **85 000 €**

D’autres ventes sont également programmées, notamment une partie de l’ancienne école du Poiset et l’ancien gymnase Roger Bambuck, situé près du nouveau Multiplexe cinéma. Ce bâtiment, qui avait servi de base de vie durant le chantier du cinéma, sera transformé en un bowling associé au complexe cinématographique, renforçant ainsi l’offre de loisirs pour les Dolois.



● L’ancien gymnase Roger Bambuck.



Point de vue d’élus
Jean-Michel Rebillard
Conseiller municipal délégué,
chargé des affaires foncières et immobilières

“ Ces ventes s’inscrivent dans une politique de gestion responsable du patrimoine municipal. Elles permettent à la Ville de mieux entretenir ses bâtiments, tout en réinvestissant les fonds récoltés dans des projets adaptés aux besoins des Dolois. ”

TROTTINETTES ÉLECTRIQUES : LES RÈGLES CHANGENT

Récemment, la réglementation encadrant l'utilisation des trottinettes électriques a évolué, afin de garantir la sécurité des usagers et des piétons. Pour être en conformité avec ces nouvelles mesures, voici un point sur les équipements nécessaires :

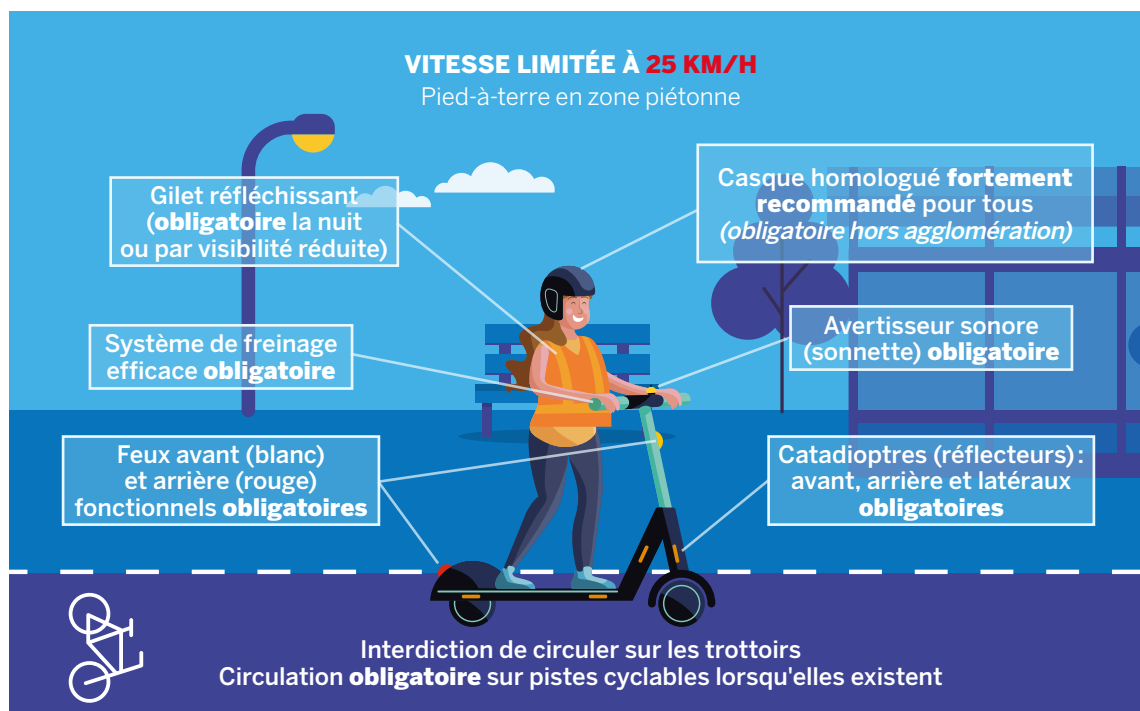

1 SEUL UTILISATEUR PAR TROTTINETTE



ÂGE MINIMUM DE 14 ANS



ASSURANCE RESPONSABILITÉ CIVILE OBLIGATOIRE

POUR LA SÉCURITÉ DE TOUS, SOYONS TOUS VIGILANTS !

Le non-respect de la réglementation en trottinette électrique peut entraîner une amende de 135€.



Rencontres DE QUARTIER

à 17 h 30

sous le Vitabri "Échangeons ensemble"
en présence d'ÉLUS et des services municipaux

Ces rencontres sont l'occasion pour les habitants qui le souhaitent d'exprimer leurs besoins liés à la vie quotidienne (voirie, éclairage public, fibre optique...).

• **lundi 5 mai - VAL FLEURI**
en bas de la rue Pablo Neruda

• **mardi 6 mai - GOUX**
cour de la Mairie

• **mardi 13 mai - PATERS**
65/67, rue des Paters

• **mercredi 14 mai - AZANS**
devant l'église d'Azans

• **jeudi 15 mai - SORBIERS**
placette angle rue des Sorbiers / rue Chantal Jourdy

• **lundi 19 mai - LANDON**
angle avenue de Landon / rue Jean-Joseph Pallu

• **mercredi 21 mai - KENNEDY**
aire de jeux pour enfants

• **mercredi 28 mai - MALET / LA PAULE**
rue Malet, à hauteur de la rue des Frères Graf

LE MUSÉE DES BEAUX-ARTS FÊTE SA RÉOUVERTURE



- Le nouveau jardin du Musée des Beaux-Arts est adapté aux enjeux du réchauffement climatique et a été conçu avec un cheminement PMR.

Le samedi 17 mai, les visiteurs pourront pleinement profiter d'une expérience de visite améliorée du Musée des Beaux-Arts de Dole. Celui qui fêtait ses 45 ans a bénéficié depuis décembre 2024 d'améliorations, telles qu'une signalétique optimisée et un parcours repensé, afin de rendre la visite encore plus agréable.

Le Musée des Beaux-Arts propose désormais une expérience de visite repensée, fondée sur trois piliers essentiels : les Arts, l'Histoire et l'Archéologie. Chacun de ces domaines est mis en valeur dans un espace spécifique, offrant ainsi aux visiteurs une découverte approfondie et variée. Cette organisation permet une visite fluide et enrichissante, où chaque espace révèle une facette du patrimoine.

Des espaces réaménagés, un éclairage écoresponsable, deux nouvelles salles dédiées à l'Histoire de Dole et un jardin réinventé, offriront aux visiteurs une nouvelle expérience artistique, du III^e siècle à nos jours, tout en valorisant les collections historiques du Musée. Le projet des salles d'Histoire sur lequel ont collaboré plusieurs services municipaux, va regrouper de nombreuses œuvres du Musée et de la Médiathèque.

La réouverture du Musée promet une belle occasion de célébrer l'art dans un cadre rafraîchi, avec de nombreuses surprises et événements à découvrir pour la Nuit des Musées !

Visites de nouveaux espaces, concerts, spectacle vivant, nouvelle exposition temporaire, et bien d'autres surprises, rythmeront le 17 mai de 10h à minuit. Le 18 mai, les festivités se poursuivront avec notamment "une petite enquête" organisée par l'association "La Grande Enquête" à partir de 13h.

Réservations pour la "petite enquête" :
06 72 81 80 64 - contact@lge-dole.fr

Regards actuels sur la Figuration Narrative Du 17 mai au 5 octobre



Plongez dans l'univers de la Figuration Narrative à travers cette première exposition temporaire organisée en partenariat avec Eur'Art et plusieurs musées prestigieux. Présentant des œuvres de la collection Eur'Art, cette exposition retrace l'évolution du mouvement de 1964 à 1977, en dialogue avec des tableaux du Musée des Beaux-Arts de Dole. Ce courant artistique, critique et caustique, fait écho aux enjeux contemporains de la société : consumérisme, désastre écologique et impérialisme économique. Une exploration essentielle des années 1970, pleine de résonances actuelles.

LA CULTURE À PORTÉE DE MAIN AVEC LE PASS CULTURE !



Bonne nouvelle pour les jeunes Dolois en quête de découvertes artistiques et culturelles ! Désormais, grâce au Pass Culture, les jeunes de 15 à 18 ans pourront explorer toute la richesse de la programmation culturelle de Dole et du Grand Dole : théâtre, musique, danse, cinéma, expositions...

Pour découvrir toutes les offres disponibles à Dole, téléchargez l'application "Pass Culture" et laissez-vous surprendre par la diversité des propositions culturelles de votre Ville !

Simple d'utilisation, le Pass Culture se télécharge sous forme d'application et permet de réserver directement ses places pour les événements proposés. Une belle manière de rendre la culture accessible à tous et d'encourager les jeunes à en profiter pleinement !

pass
Culture



CIRQUE & FANFARES 2025: UN FESTIVAL ENCORE PLUS ACCESSIBLE



• Cette année, pour son spectacle d'ouverture, la place Nationale s'animera avec une adaptation inédite de Notre-Dame de Paris, repensée spécialement pour la majestueuse Collégiale de Dole...

Dole s'apprête à vibrer une nouvelle fois au rythme du festival Cirque & Fanfares. Et cette édition 2025 s'annonce encore plus folle et plus conviviale, avec 30% de spectacles en plus !

Un festival qui grandit avec son public

Face à un succès toujours grandissant, le format du festival a été repensé pour offrir une expérience encore plus fluide et confortable aux spectateurs. Cette année, entre trois et six spectacles se dérouleront simultanément dans toute la ville. L'idée ? Privilégier une multitude de spectacles, plutôt que quelques gros événements concentrés, afin d'éviter la saturation et permettre à chacun de profiter pleinement des représentations sans frustration.

Et pour remettre encore plus d'ambiance dans le Centre-Ville, les déambulations de fanfares font leur grand retour, rue de Besançon, rue des Arènes et Grande rue !

Autre grande nouveauté : la plupart des spectacles seront répétés plusieurs fois au cours du week-end. Plus besoin de courir d'un point à l'autre en espérant ne pas manquer votre compagnie préférée, vous aurez plusieurs occasions pour en profiter !

Accessibilité renforcée pour une fête inclusive

Cette édition 2025 marque également un tournant en matière d'accessibilité pour les Personnes à Mobilité Réduite (PMR).

Tout est mis en place pour une expérience fluide et agréable : signalétique claire pour repérer facilement les lieux accessibles, navettes spéciales pour se déplacer en toute sérénité, parking réservé aux PMR, espaces aménagés dans les différents lieux de spectacle...



FESTIVAL ÉCO-RESPONSABLE : moins d'impact, plus de plaisir !

Cirque & Fanfares s'engage pour un festival plus respectueux de l'environnement :

- **Moins de papier, plus de numérique** : le programme n'est plus imprimé, seul le plan est distribué et ce à faible échelle. Retrouvez toutes les informations sur l'application du festival pour limiter l'impression de programmes.
- **Des supports réutilisables** : les panneaux et affiches sont conçus pour être réutilisés et ainsi réduire les déchets.
- **Des toilettes sèches** : une alternative écologique pour limiter la consommation d'eau.
- **Des artistes engagés** : toutes les compagnies utilisent obligatoirement des gourdes pour leurs boissons.
- **Un festival à vélo** : des parking sécurisés sont mis en place pour encourager les déplacements doux.
- **Des transports le dimanche** : pour faciliter vos trajets en transport en commun et limiter l'empreinte carbone.



© Daniel de Couvrea

Des expériences inédites à chaque coin de rue

Cette année, l'expérience festivalière monte encore en puissance avec de nombreuses animations et espaces dédiés :

- Un **espace famille renouvelé et agrandi** au jardin Philippe, pensé pour les plus jeunes... et leurs parents !
- Une **place Garibaldi métamorphosée en véritable temple du street food**, où les food-trucks et le stand du Chat Perché rivalisent de saveurs et spécialités régionales.
- Le **grand pique-nique en musique** fait son retour, pour une pause gourmande et festive, avec l'apéritif offert par la Ville de Dole !
- Et bien sûr, un **feu d'artifice grandiose**, orchestré par le Comité des Fêtes, pour clôturer en beauté ces deux jours de festivités !

Besoin d'informations ?
Rendez-vous au point info sur la place du 8 Mai !
 Vous y trouverez également une boutique pour repartir avec souvenirs et goodies du festival.

42 
concerts

29 
spectacles

3 à 6 
spectacles simultanés



Point de vue d'élus

Alexandre Douzenel
 Adjoint au Maire,
 chargé de l'évènementiel

"Parce que vous êtes de plus en plus nombreux, nous allons améliorer l'accueil du public grâce à davantage de lieux de jeux, de spectacles, de concerts et de déambulations dans le Centre-Ville. Pour autant, nous avons gardé la même exigence artistique. Nous avons également travaillé sur l'accessibilité du festival, notamment pour notre public à mobilité réduite."



TOUT LE FESTIVAL DANS VOTRE POCHE, GRÂCE À L'APPLICATION "VILLE DE DOLE"

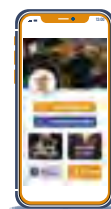

Télécharger dans l'App Store



DISPONIBLE SUR Google Play

Programme complet sur : www.cirqueetfanfaresadole.com

FRÉQUENCE PLUS RECRUTE

Fréquence Plus fête bientôt ses 39 ans d'existence et poursuit son développement au sein du groupe Propul's. Premier réseau indépendant en Bourgogne-Franche-Comté, Fréquence Plus n'attend plus que vous pour continuer cette belle aventure !

Vous êtes créatif, visionnaire, ambitieux. Vous savez écouter les besoins de vos clients, et vous veillez à y répondre avec précision et rigueur ? Nous sommes faits pour nous rencontrer !

Rejoignez-nous en tant que : Attaché commercial en CDI.

 **+Fréquence Plus**
à Dole : 92.6 FM

Directement rattaché à la direction commerciale, vous aurez pour mission de :

- Développer et fidéliser un portefeuille clients.
- Prospecter de nouveaux annonceurs de façon efficace et méthodique.
- Être force de proposition.
- Assurer le suivi client.
- Collaborer avec l'équipe commerciale.
- Représenter Fréquence Plus lors d'événements RP.

Candidatures à : recrutement@frequenceplus.fr

Informations : Fréquence Plus - 56 av. du Maréchal de Lattre de Tassigny, BP 446, 39109 DOLE Cedex

LA COUPE DE FRANCE DE VTT TRIAL REVIENT À DOLE



Après une édition 2024 remarquable, la Coupe de France de VTT Trial, organisée par le Vélo Club Dolois, revient à Dole les 10 et 11 mai prochains. Les épreuves se dérouleront près du Pavillon des Arquebusiers, pour une nouvelle compétition spectaculaire.

L'an dernier, près de 180 pilotes s'étaient affrontés sur des obstacles installés au cours Saint-Mauris. Structures en pierre, troncs, béton... tout sera à nouveau réuni en mai prochain pour accueillir ces as du guidon. Les meilleurs pilotes français, de grandes figures internationales et de jeunes talents dolois, féminins et masculins, seront répartis parmi les 8 catégories du circuit, de National Jeune à Élite. Les compétiteurs tenteront de défier la gravité et de faire preuve d'une maîtrise totale de leur vélo pour franchir des obstacles impressionnants. Les différents parcours, répartis sur plusieurs zones, mettront à l'épreuve la technique, l'agilité et

la créativité des pilotes, dans une atmosphère électrique, où chaque manœuvre compte.

Vous aussi, vous souhaitez essayer le VTT trial ?

Profitez d'un atelier initiation encadré et animé par le Vélo Club Dolois. Que vous soyez débutant ou passionné de vélo, cet atelier vous permettra de découvrir les bases du trial, de vous familiariser avec les techniques spécifiques et de vous lancer sur des obstacles adaptés à votre niveau. Une excellente occasion de vivre l'expérience du trial et peut-être de découvrir une nouvelle passion !

LE VTT TRIAL EN PLEINE ASCENSION



Depuis plus d'un an, la pratique du VTT Trial poursuit son développement au sein du Vélo Club Dolois. Aujourd'hui, les jeunes profitent des conseils du trialiste Kenaël Godde, classé parmi les 15 meilleurs au monde.

"Tout est réuni pour réaliser de grandes choses", remarque l'entraîneur de la section VTT Trial, enthousiaste à l'idée de l'arrivée des nouvelles infrastructures. Après l'ouverture de La Trialerie, dans les anciens locaux d'Idéal Standard, un nouvel espace extérieur équipé de modules sera bientôt opérationnel sur le site sportif

Dole/Crissey. Une belle opportunité pour les pratiquants de varier les situations techniques, sur un terrain polyvalent. "Le VTT Trial est la parfaite école pour progresser techniquement et être plus à l'aise sur son vélo", souligne-t-il, rappelant également l'importance de la persévérance.



Découvrez en images ce qui vous attend : shorturl.at/TYOOK

DOLE ACCUEILLE L'ÉLITE JEUNE DU TIR SPORTIF FRANÇAIS



Du 8 au 11 mai prochain, Dole accueillera pour la première fois le Championnat de France des Écoles de Tir, un événement organisé par la Fédération Française de Tir et le Tir Sportif du Pays Dolois (TSPD). Cette compétition mettra en lumière une discipline exigeante et encore méconnue du grand public.

Pendant quatre jours, Dolexpo deviendra l'épicentre du tir sportif en France. Les meilleurs jeunes tireurs, âgés de 8 à 13 ans, venus de tout l'Hexagone et d'Outre-Mer, s'y affronteront dans une ambiance à la fois compétitive et conviviale. Répartis en trois catégories – poussin, benjamin et minime –, garçons et filles concourront aussi bien en individuel qu'en équipe. Près de 1 200 visiteurs sont attendus chaque jour, une occasion unique d'observer ces athlètes en pleine action et de mieux comprendre les exigences de ce sport.

Une immersion au cœur du tir sportif

Au-delà de la compétition, l'événement proposera un programme varié accessible

à tous. Un circuit ludique sera mis à disposition des jeunes licenciés et des essais de tir au laser permettront au public de s'essayer à ce sport.

Par ailleurs, un espace d'exposition réunira des professionnels du secteur, qui présenteront les dernières innovations en matière d'équipements. Les visiteurs pourront également découvrir des produits locaux et échanger avec le comité handi-sport. Un espace de restauration sera mis à disposition pour prolonger l'expérience. L'entrée est gratuite, offrant ainsi à tous l'opportunité de s'immerger dans cet univers et, peut-être, de susciter des vocations chez les plus jeunes.



Plus d'informations:
www.tspd.fr

LE TIR SPORTIF DU PAYS DOLOIS : UN ACTEUR ENGAGÉ

L'organisation de ce championnat repose sur l'investissement du Tir Sportif du Pays Dolois, une association locale forte de 182 adhérents, dont une majorité issue du bassin dolois. Depuis plusieurs années, le TSPD œuvre pour la promotion du tir sportif et l'accompagnement des tireurs, qu'ils soient débutants ou compétiteurs confirmés. Il dispose d'une école de

tir dédiée aux jeunes de 7 à 14 ans, leur offrant un encadrement structuré pour développer leurs compétences.

Avec ce championnat, Dole s'affirme comme un acteur clé du tir sportif en France. Le TSPD et ses partenaires sont prêts à relever ce défi et à faire de cette édition un succès mémorable.

DANS LES COULISSES DE LA COLOR DOLE

La Color Dole sera de retour le dimanche 27 avril. Cette marche colorée et festive est organisée par la toute jeune association doloise Color Vibes. Rencontre avec son président Raphaël Humblot, qui nous dévoile les secrets de l'événement.



• Raphaël Humblot, Président de l'association Color Vibes.

Qu'est-ce que la Color Dole ?

R.H. : Color Dole est un parcours de 5 km accessible à tous et ponctué de nombreuses animations et de jets de poudres colorées. C'est aussi un "mini-festival" : nous accueillons des artistes et DJ's locaux tout au long de l'après-midi sur la scène du village départ, où nous retrouverons également des stands tels que maquillage, massage, conseil en image...

Je ne vous en dis pas plus pour garder un peu de magie, mais croyez-moi, nous préparons une édition qui marquera les esprits !



Pouvez-vous nous présenter l'association Color Vibes ?

R.H. : Lors des deux premières éditions en 2019 et 2023, le succès de la Color Dole a dépassé nos espérances avec plus de 1 200 participants ! Au début, j'étais seul, entouré de famille et amis. Puis l'association Eugéni'Dole nous a rejoints en 2023.

Aujourd'hui, nous avons de grandes ambitions et souhaitons faire de Color Dole un événement reconnu et récurrent. Pour y répondre, il était nécessaire de se structurer.

L'association Color Vibes est née fin novembre 2024. J'en suis l'heureux président, entouré de 12 membres organisateurs qui travaillent sans relâche pour proposer une Color Dole réinventée, toujours plus festive et conviviale !

Je les remercie chaleureusement, ainsi que nos partenaires institutionnels, et les services municipaux (logistique, Police municipale...),



qui sont un soutien précieux pour répondre à nos envies les plus folles, tout en assurant une sécurité optimale à nos participants.

Quelles sont les grandes nouveautés de cette édition 2025 ?

R.H. : La nouveauté majeure est le changement de lieu : le village sera situé derrière les Arquebusiers. Un espace repensé pour faciliter et améliorer l'expérience des participants, regroupant la scène, les stands et l'espace restauration. Ce sera le point de départ et d'arrivée du parcours.

Ensuite, je dirais que c'est du plus : plus d'animations, plus de concerts et DJ's sets, plus de surprises et... plus de poudre ? Les participants pourront le découvrir le 27 avril !

Au nom des membres de l'association, je me réjouis que l'événement affiche d'ores et déjà complet.



L'association Color Vibes recherche des bénévoles

Vous avez envie de découvrir l'envers du décor de l'événement Color Dole ? L'association recherche des bénévoles ! Pour plus d'informations, envoyez un mail à

contact@color-dole.fr

12 
organiseurs

5 km
de parcours

4 dj's

3 
tonnes
de poudre

88% 
de participants
Jurassiens

30 ANS DU PONT DE LA CORNICHE : UN SYMBOLE DE DÉVELOPPEMENT ET DE MODERNITÉ

Le 15 avril 1995, la Ville de Dole inaugurerait le Pont de la Corniche. Depuis, l'édifice, devenu un élément central du patrimoine local, joue un rôle clé en reliant les deux rives de Dole, symbolise la modernité de la ville et facilite la circulation, renforçant ainsi les liens entre les quartiers.



© Jean-Claude Proiet

“Que serait aujourd’hui la ville de Dole sans son Pont de la Corniche ?” se demande Gilbert Barbier, Maire de Dole entre 1983 et 2008. “Dès son ouverture, les Dolois ont ressenti les bienfaits immédiats de cette réalisation.” En effet, son rôle ne se limite pas à faciliter la circulation. Il s’intègre progressivement au quotidien des Dolois, devenant un véritable symbole de la ville. “Il a une valeur sentimentale et pratique indéniable pour les Dolois”, poursuit Gilbert Barbier. L’ouvrage d’art constitue désormais un axe de transit majeur, utilisé quotidiennement, non seulement par les automobilistes, mais aussi par les piétons et cyclistes.

Une passerelle vers la Rive gauche

Aujourd’hui géré par le Département, le pont continue de s’inscrire dans une

dynamique de développement de la ville. Ce projet ambitieux, qui visait autrefois à répondre aux besoins futurs de la ville, a également été conçu dans une optique d’un canal reliant le canal du Rhône au Rhin, rejeté en 1997. Comme l’explique Michel Bartoli, directeur des travaux, le pont a rapidement convaincu les plus sceptiques : “À partir du moment où il a été inauguré, toutes les polémiques sont tombées. Il a tout de suite rempli son rôle. Le Pont de la Corniche devait s’insérer parfaitement dans le paysage, tout en respectant les riverains et l’environnement. Aujourd’hui, l’ouvrage vieillit très bien !”

Assurant le développement et l’aménagement de la Rive gauche, il facilite l’urbanisation de ce quartier. Il incarne un choix qui s’est révélé essentiel pour l’avenir de Dole, transformant la ville et l’ouvrant

davantage sur le futur, tout en préservant son caractère unique. “C’est une composante du projet de territoire. Aux côtés du Pont Louis XV, il permet de dégager et de réguler la circulation du Centre-Ville, tout en mettant en valeur le cœur historique”, explique Pierre Chevassu, responsable de la maîtrise d’ouvrage et Directeur de l’urbanisme de la Ville de Dole jusqu’en 2023.

En trois décennies, le Pont de la Corniche est devenu bien plus qu’une simple infrastructure : il incarne la vision de Dole pour l’avenir, alliant développement urbain et préservation de son identité historique. Il continue de relier les générations et de dessiner le visage de la ville pour les années à venir.



© Gilbert Barbier

● Il y a 30 ans, Gilbert Barbier, Maire de la Ville de Dole, coupait symboliquement le ruban tricolore.

Découvrez l'exposition célébrant les 30 ans du Pont de la Corniche à l'Hôtel de Ville, du 15 avril au 5 mai.

Construire demain dès aujourd'hui. La Maison de la parentalité, le Pôle universitaire, l'adoption du schéma intercommunal de mobilité douce qui facilitera les liaisons en vélo entre nos communes, le lancement des travaux du Parc Urbain, le Multiplexe cinéma dernière génération et le projet de création d'un espace de loisirs composé notamment d'un bowling, projet complémentaire du Multiplexe cinéma sans équivalent dans notre ville... autant de projets concrets qui permettent de mesurer tout le travail mené pour favoriser la qualité de vie au quotidien sur notre territoire et répondre aux attentes de chacun. Ces engagements, qui concourent à la modernisation de notre ville, sont autant d'évolutions, non seulement attendues, mais également nécessaires pour construire l'avenir de notre ville et, au-delà, l'attractivité de notre territoire. Continuons d'investir dans notre attractivité pour faire de notre ville, une ville au rendez-vous de ses ambitions, fidèle à son héritage et assurément tournée vers l'avenir. Comme beaucoup le soulignent, c'est une chance de vivre à Dole ! Il est de notre responsabilité à tous, que cet élan se poursuive, bien loin des querelles politiques stériles.

Majorité municipale

Jean-Baptiste Gagnoux - Isabelle Girod - Isabelle Mangin - Mathieu Berthaud - Sylvette Marchand - Stéphane Champanhet
Justine Gruet - Daniel Germond - Frédérique Dray - Philippe Jaboviste - Maryline Mirat - Alexandre Douzenel - Patricia Antoine
Jean-Pierre Cuiet - Isabelle Delaine - Nathalie Jeannet - Jean-Philippe Lefèvre - Mohamed Mbitel - Catherine Nonnotte-Bouton
Jean-Michel Rebillard - Jean-Pascal Fichère - Claire Bourgeois-République - Jacques Péchinot - Catherine Demortier
Laetitia Cussey - Paul Roche - Blandine Cretin-Maitenaz - Patrice Cernela - Christine Mugnier

3 ans après l'annonce du «plan seniors». Si le projet de 22 maisonnettes, rive gauche, paraît bien engagé, les travaux de la résidence de luxe avenue Jouhaux (115 appartements), initialement prévus en 2023, n'ont pas commencés. Le foyer du Val d'Amour, laissé à l'abandon et vandalisé après sa fermeture fin 2022, est enfin en travaux. Jusqu'à sa réouverture, le CCAS compense le surcoût des loyers des résidents qui ont été déménagés aux Paters. Ils seraient en effet prioritaires pour y retourner fin 2026. Promesse cynique car la nouvelle résidence vise des personnes plus autonomes et les résidents auront alors 4 ans de plus. 40 % ne vivent d'ailleurs plus aux Paters. Nous alertions dès 2022 sur l'absence de mixité générationnelle des 3 projets. Depuis, des logements étudiants ont été ajoutés dans la partie basse du Val d'Amour. Quelques mois après avoir assuré que le foyer ne fermerait pas, la municipalité a improvisé le plan seniors pour édulcorer la fermeture. Ce plan, uniquement immobilier, ne considère pas les autres besoins de nos aînés. En déléguant sa réalisation, la municipalité en a perdu la maîtrise. RDV pour nous rencontrer : Fabriques à idées pour la ville : 24 mai salle Malet 14h30.

Groupe vert et ouvert : Laurent Emonin, Nicolas Gomet, Laetitia Jarrot-Mermet –

contact@dolenaturellement.org

Vente de l'ancienne maison des associations : Une opportunité, pour qui ? - La mairie de Dole a pris la décision de vendre l'ancienne maison des associations, située avenue Aristide Briand, à un promoteur immobilier. Ce dernier prévoit de transformer ce bâtiment en logements destinés aux étudiants et jeunes actifs, une population pour laquelle la demande de logements est particulièrement forte à Dole. Cependant, cette vente suscite des interrogations sur son impact positif réel pour les Dolois. En effet, aucune garantie n'est donnée quant à des loyers abordables, adaptés aux étudiants et jeunes actifs ou que ces logements puissent au contraire être destinés à une clientèle plus lucrative. Une autre interrogation concerne l'utilisation future de ces logements. Le bâtiment en question est particulièrement bien situé à proximité du centre-ville et de la gare. Aucune assurance que les appartements ne seront pas transformés en locations touristiques, une pratique déjà trop présente à Dole et qui aggrave la crise du logement et la spéculation financière. Cette nouvelle vente d'un bâtiment municipal répondra-t-elle aux véritables besoins de nos jeunes ou ne sera-t-elle qu'une simple opération financière aux profits d'intérêts privés ?

Groupe Ensemble Dole, Nadine Herrmann, Guillaume Bouteloup

contact@dolenaturellement.org

Au dernier Conseil Municipal nous avons soutenu la proposition de subventions aux associations doloises. Nous nous réjouissons d'avoir un grand tissu associatif à Dole et nous tenons par cette tribune à apporter notre soutien à toutes ces associations. Nous voulons remercier l'ensemble des bénévoles pour leurs engagements et leurs investissements. Des bénévoles sans qui la vie associative de notre ville ne pourrait se développer. Un autre rapport a attiré notre attention, la vente de l'ancien gymnase BAMBUCK. La vente de ce bâtiment continue la volonté de développement d'activités culturelles complémentaires. Nous ne pouvons que soutenir ce développement économique de la rive gauche du Doubs avec l'ouverture du nouveau cinéma. Mais nous avons interrogé à plusieurs reprises la majorité municipale sur l'avenir de la nomination du complexe sportif Roger BAMBUCK (recordman sur 100 mètres), il semblerait qu'un lieu dans le complexe TALAGRAND lui soit dédié. Nous serons attentifs à cette démarche.

Timothée DRUET

PARTI SOCIALISTE SECTION GRAND DOLE

Facebook : PS Grand Dole



ILS ONT OUVERT

Retrouvez toutes les ouvertures de commerces
sur **facebook** / @villededole
et **instagram** / @villededole



villededole

SUIVRE



CONCOURS #ObjectifDole

Félicitations à @alberti.lorenzo pour ce cliché original de la Ville de Dole et bravo à tous les participants !

Vous aussi, partagez vos plus belles photos de Dole sur **instagram** avec #ObjectifDole et en mentionnant le compte @villededole ! Le gagnant sera publié dans votre prochain **Dole notre ville**.

CONTACTS

Hôtel de Ville
Place de l'Europe - 39100 Dole
Tél : 03 84 79 79 79

Horaires :
Accueil du lundi au vendredi
de 8 h à 12 h et de 13 h 30 à 17 h 30
Le samedi de 9 h à 12 h

Les services pour les formalités administratives
sont ouverts de 8 h à 12 h et de 13 h 30 à 17 h 30

Objets trouvés : Police Municipale
Tél : 03 84 79 79 89

Suivez-nous sur **doledujura.fr** et
facebook : @villededole et
instagram : @villededole

NOUVEAU sur **linkedin** :
Ville de Dole / Grand Dole



Téléchargez l'application

Ville de Dole

Télécharger dans
l'App Store

DISPONIBLE SUR
Google Play



CARNET ROSE BIENVENUE À DOLE :

Adèle, Agathe, Ajla, Aloïse, Anaé, Anaelle, Anaya, Andrea, Angelo, Apolline, Arthur, Auguste, Ayden, Camille, Candice, Cassandra, Charly, Constance, Darius, Eden, Eléna, Eliano, Elio, Ellie, Elya, Elyor, Emalie, Emma, Ennio, Eyden, Gabriel, Grégoire, Helyne, Kayman, Kouane, Léandre, Léane, Leoni, Louisa, Lizio, Malo, Malone, Manoë, Mathilde, Nathan, Inaya, Iraya, Jeanne, Johan, Jules, Juliana, Kyria, Léo, Léon, Liam, Loévan, Lola, Louis, Louise, Lucien, Lyno, Lyviana, Margot, Océane, Rayan, Roxane, Sacha, Salima, Salomé, Siara, Sinaya, Sharlie, Soëlle, Soline, Soumaya, Taja, Théo, Tobias, Zakaria, Zoé

Dole notre ville...

Magazine municipal de la Ville de Dole.

Direction de la publication : Jean-Baptiste Gagnoux

Rédaction en chef : Vincent Fournier

Création de la maquette originale :

Territoires Publics consultants

Rédaction : Solène Bonnet, Edwin Rolland,
Sophie Charbonnier

Mise en page : Alan Giboudeaux

Crédits Photos : Ville de Dole, organismes cités.

Couverture et Grand format : Groupement Territoires,
vues 3D : Métrochrome. Projections non contractuelles.

ISSN : 1154-2748



Impression : LIG Dole, avec des encres
végétales, sur papier fabriqué à partir
de fibres recyclées et issues de forêts gérées durablement

Tirage : 33 000 exemplaires

FESTIVAL DES ARTS PUBLICS

CIRQUE

&

FANFARES

7-8 JUIN 2025 DOLE - GRATUIT

CIRQUEETFANFARESADOLE.COM



RÉGION
BOURGOGNE
FRANCHE
COMTE

Jura

g GRAND DOLE
Communauté d'Agglomération

Dole
du Jura

S LES SCÈNES
DU JURA

EMPEREUR
KARLISTAN

C3B

ENGIE
Solutions

DOLE
ENERGIE

Avec le soutien de DOLE ENERGIE :
réseau de chauffage urbain de la Ville de Dole